Ajedrez

LEONTXO GARCÍA

Victoria de alto riesgo

Blancas: **M. Narciso** (España, 2.515).
Negras: **K. Grigoryán** (Armenia, 2.586).
Defensa India de Rey (E91). XIX Magistral Ciudad de de Barcelona (2ª ronda), 30-11-2014.

Los organizadores del Magistral de Barcelona logran mantener cada año un torneo interesante, con jugadores bien elegidos. Como Marc Narciso, siempre creativo y dispuesto al riesgo. Ganó esta partida al borde del abismo: **1 d4 Cf6 2 c4 g6 3 Cc3 Ag7 4 e4 d6 5 Ae2 0-0 6 Cf3 Ag4 7 Ae3 Cfd7 8 Dd2 Te8 9 0-0-0 c5 10 d×c5 d×c5 11 A×c5 Cc6 12 Aa3 Dc8 13 Rb1 b6 14 b3 Cc5 15 Ab2 Db7 16 h3 A×f3 17 A×f3 Ce5 18 De3 a5 19 Cb5 a4** (diagrama) (el ataque negro es muy preocupante; se amenaza tomar en b3, seguido de Da6, con combinaciones letales) **20 A×e5!!** (ceder el control de las casillas negras parece suicida; pero dará ventaja a las blancas: la idea clave es que c4 deje de estar atacado, para poder evitar con b4 la apertura de la columna 'a') **20... A×e5 21 b4 Ce6** (aún hay problemas para las blancas por la debilidad crónica de su enroque; pero Narciso demostrará que el control de la columna 'd' es aún más valioso) **22 Ag4 Dc6** (era imprescindible 22... a3!, con la idea Ta4, y tras 23 Td5! —mejor que 23 A×e6 Ta4!, con muchas complicaciones— 23... Af4 24 Dc3 Cc7! 25 C×c7 D×c7 26 Thd1 Ted8, la ventaja blanca sería muy difícil de convertir en victoria) **23 Td5 Af4 24 Dd3 Tec8 25 Ae2** (a las máquinas les gusta más una jugada poco humana: 25 Cd4) **25... Cc7 26 g3 Ah6 27 C×c7 T×c7 28 a3 Af8** (la ejecución aún plantea problemas, por la debilidad del rey) **29 De3 e6 30 Td2 f5 31 Thd1 f×e4 32 Td4 Ag7 33 Td6 De8 34 D×e4 Tf7 35 f3 Af8 36 T×b6 Td8 37 T×e6 T×d1+ 38 A×d1 Db8 39 f4 Td7 40 Ac2 Dd8 41 Rc1 Td4 42 De2,** y Grigoryán se rindió. Correspondencia: **ajedrez@elpais.es**

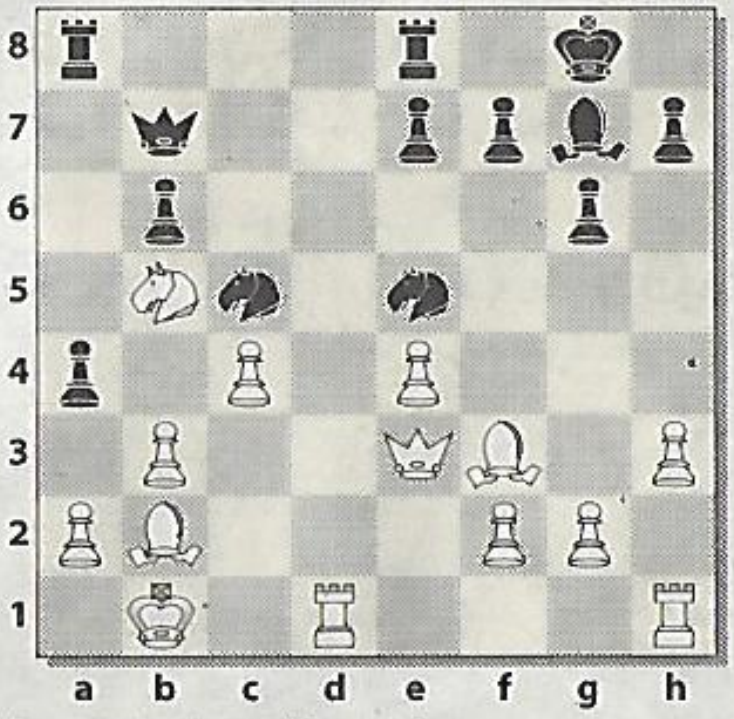

Posición tras 19... a4.